



ASSOCIACIÓ
MUNTANYA
del VOLTOR

**Proyecto de Custodia del Territorio
"Muntanya del Voltor"**

BALANCE DE VISITANTES

OCTUBRE 2014 - JUNIO 2016

BALANCE DE VISITANTES en la “MUNTANYA DEL VOLTOR”

OCTUBRE 2014 - JUNIO 2016

El objetivo principal del **proyecto “Muntanya del Voltor”** es conseguir un equilibrio entre los intereses de los usuarios del entorno y las propiedades de las diferentes fincas por las que discurren los itinerarios. En la búsqueda de un modelo de gestión sostenible, el objetivo es el de mantener un uso tradicional del espacio alejado de las amenazas derivadas de la masificación.

La **ordenación del uso público** responde a la necesidad de garantizar el acceso de un volumen de visitantes en consonancia con la fragilidad del espacio. De esta manera, se busca asegurar y reafirmar el concepto de “calidad de la experiencia” y priorizar los usos tradicionales y el excursionismo local. Desde el inicio del proyecto “Muntanya del Voltor” se implementó el estudio estadístico de la actividad senderista en la zona. Estos datos nos permiten conocer el tipo de visitante, los momentos del año con más afluencia, las rutas más demandadas, etc.

Hasta ahora los datos nos indican que, aunque esta zona fue tradicionalmente un espacio de visita de los vecinos de Valldemossa y de los excursionistas mallorquines, en estos momentos **se ha convertido en un lugar de gran afluencia por donde circulan cerca de 50.000 personas cada año** (datos de 2015). Este número desmesurado de visitantes genera un fuerte impacto sobre el entorno y lleva asociadas consecuencias negativas como la pérdida de valores naturales, la degradación de los puntos de interés cultural y el deterioro de la calidad de la misma actividad senderista debido a la masificación.

Las cifras obtenidas a lo largo de los dos últimos años muestran que el **usuario tradicional** del espacio, excursionista local o extranjero, que llega con el objetivo de hacer la visita al Pla d'es Pouet o Miradores y Refugio del Archiduque, **representa tan sólo un 11% del total. El 89% restante son excursionistas que pasan por la Muntanya del Voltor como camino de enlace hacia su objetivo final: el Camino del Archiduque y la Finca Pública de Son Moragues.**

Respecto al lugar de origen de los senderistas, **el 65% de ellos son de fuera de las Islas.** Buena parte llegan con guías profesionales o recorridos auto guiados diseñados por empresas.



Número de visitantes

Desde el inicio del proyecto en octubre de 2014 hasta finales de junio de 2016, el número total de visitantes ha sido de **83.814 personas**. La cifra de visitantes anuales se sitúa en torno a **50.000 (48.914 senderistas registrados el año 2015)**.

	Octubre - Diciembre 2014: 10.678 visitantes
Enero - Junio 2015: 29.340 visitantes	Julio - Diciembre 2015: 19.574 visitantes
Enero - Junio 2016: 24.222 visitantes	



Comparativa del total de visitantes por año



Rutas

El 11% de los visitantes transita por rutas que discurren exclusivamente por las fincas privadas, frente un 89% que lo hace por rutas que van o vienen de la finca pública.

Así, de las 50.000 personas que transitan por los caminos de las fincas privadas, sólo unas 5.000 tendrían en efecto un interés especial en el patrimonio natural y cultural de esta zona. El resto, transitan por estos caminos como vía de acceso a otros objetivos. Así lo demuestra el hecho que el 68% de excursionistas **tiene como objetivo el Camino del Archiduque**.

Porcentaje de visitantes por itinerario

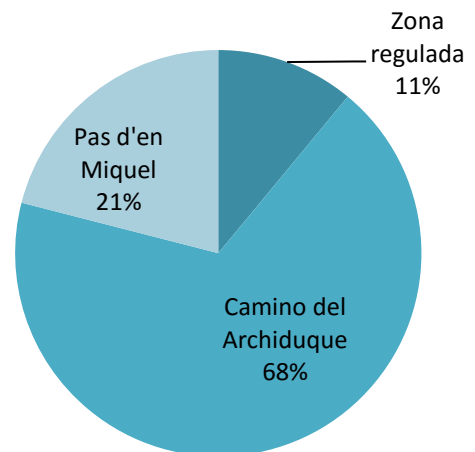

Zona regulada

La Zona Regulada comprende el espacio entre el camino des Pouet, el Pla des Pouet, los miradores de Na Torta y de Ses Punttes y el Refugio del Archiduque.

	Octubre - Diciembre 2014: 1.567 visitantes
Enero - Junio 2015: 5.068 visitantes	Julio - Diciembre 2015: 2.975 visitantes
Enero - Junio 2016: 3.286 visitantes	

Si comparamos el periodo Enero-Junio de 2016 con el periodo Enero-Junio de 2015, las visitas a la zona regulada se redujeron en un 35% fruto de los controles establecidos.

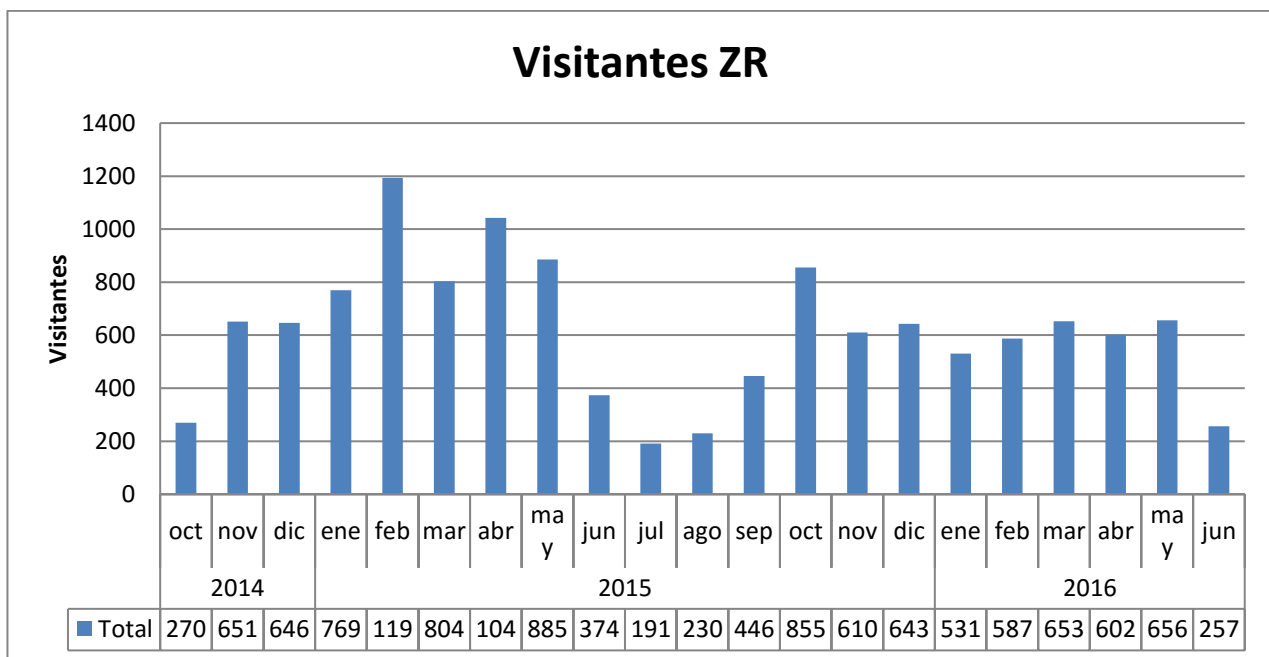

Nacionalidad

Los visitantes extranjeros constituyen el grueso de los senderistas que llegan a la Muntanya del Voltor. Frente al 35% de mallorquines, los extranjeros suponen el 65% de las visitas. La mayoría de ellos son de nacionalidad alemana (41% del total), seguidos de franceses, británicos, austríacos y escandinavos.

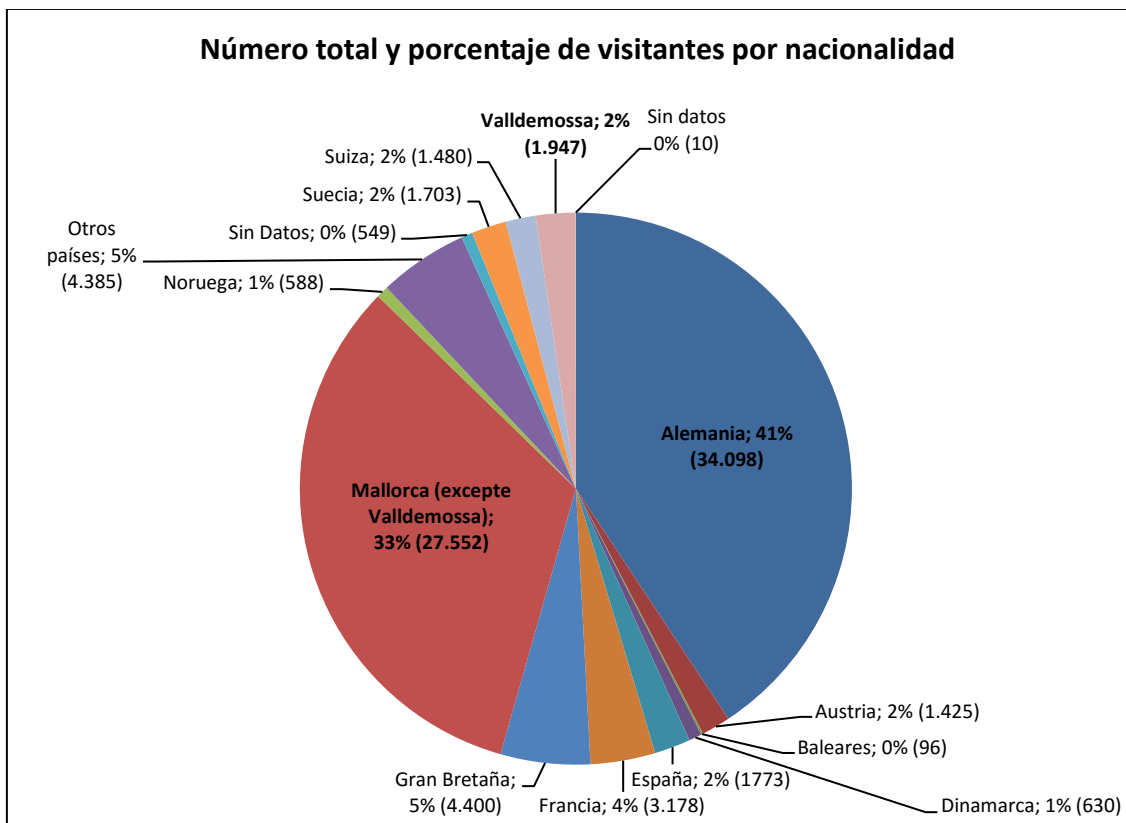
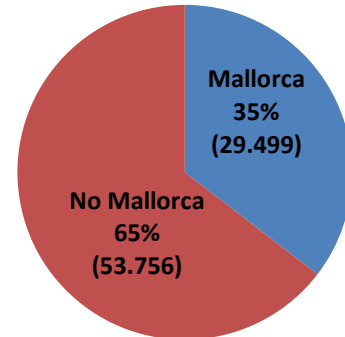

Visitantes por meses (locales vs no locales)

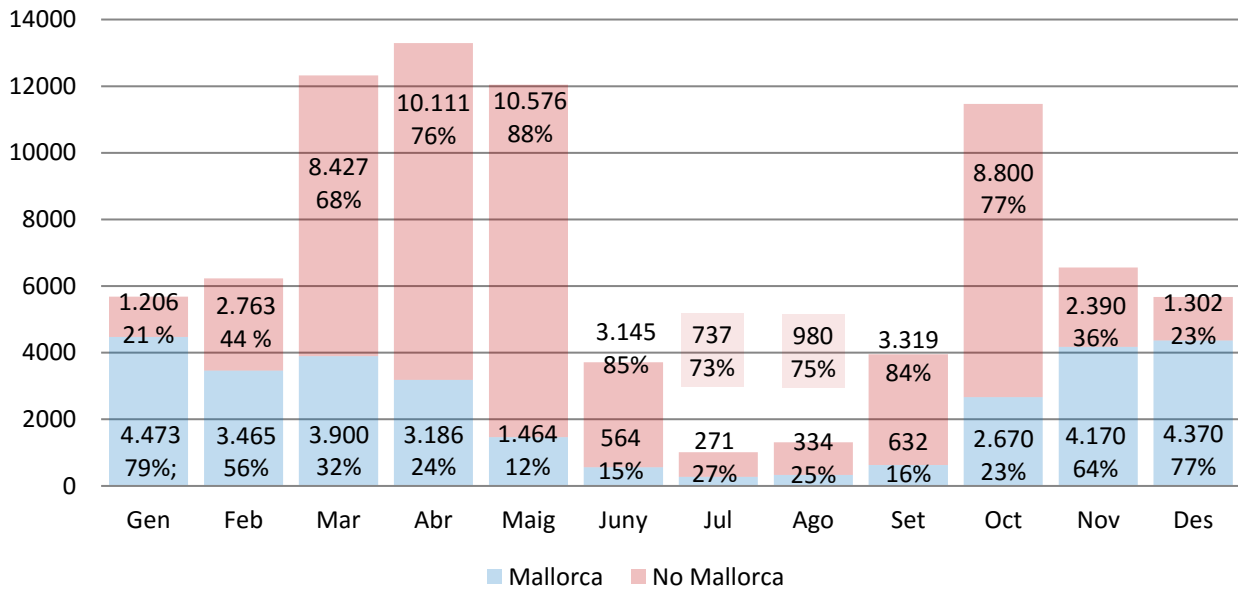

Visitantes por día de la semana (locales vs no locales)

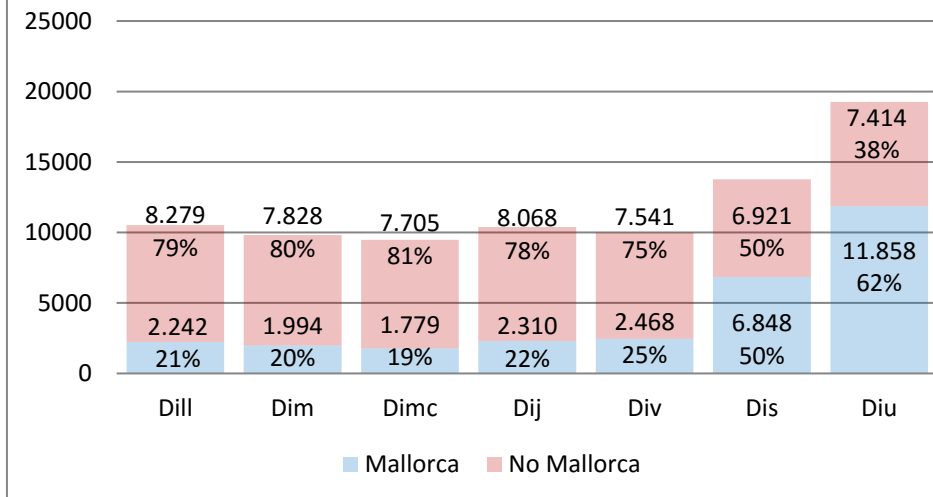

Tipología de usuarios

En general, la mayoría de las visitas son de particulares, mientras que las empresas constituyen alrededor del 7% del total de visitantes. Los particulares vienen por su cuenta u organizados en grupos como asociaciones excursionistas o clubs de esplai. La mayoría de los que acuden con guía/empresa son extranjeros.

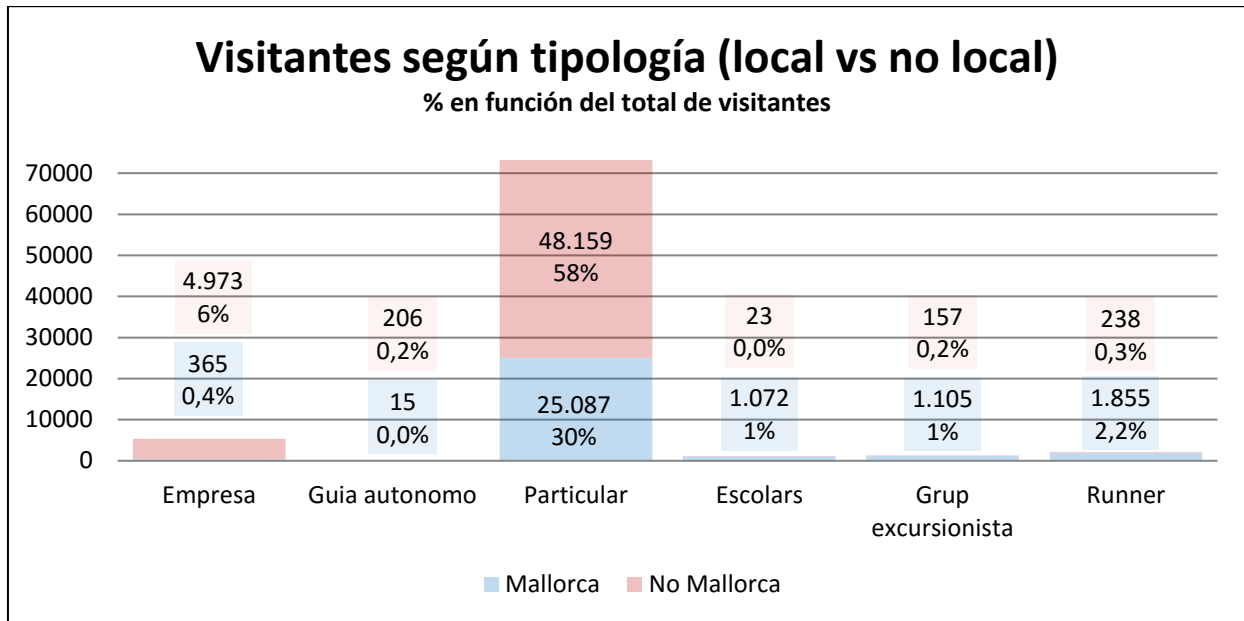

Locales

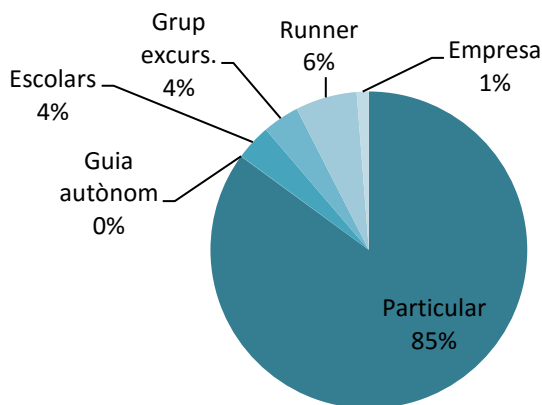

No locales

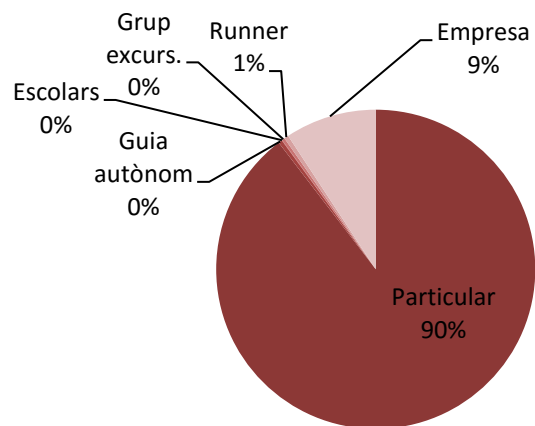

Reservas

En la temporada alta de primavera (de Marzo a Mayo) se realizaron en el año 2015 un total de 284 reservas, que supusieron 3.349 personas (un 16,5% del total de visitantes). En el 2016 hasta ahora se han recibido 767 solicitudes de autorización: un total de 4.332 personas (24'7% del total). Se han incrementado sobre todo las reservas de particulares que van solos, en pareja o grupos reducidos. Por otro lado, en la actualidad la práctica totalidad de empresas que visitan el lugar se pone en contacto para solicitar la autorización de acceso.

